

## カラーコーディネーターによる

☆パーソナルカラーチェック☆はどんなサービス内容かというと・・・

希望するスタイルや、好きなスタイルを事前にカウンセリングチェックします

？何色が好き？

？場面ごとにどんなイメージを人に与えたい？

コーディネートの方角性をお客様と一緒に確認します

色を与える印象を具体的にアドバイスし、お客様に合う色を見つけていきます  
そして・・・

難しくは有りません！  
公式さえ覚えれば  
色は簡単なのです



☆ 冬の季節が似合う Mさんの場合 ☆

左← 秋の黄色を身に着けると頬のたるみが強調され、必要以上に老けて見える。

### 4シーズンカラー分類の説明

パーソナルカラー診断の具体的な方法と診断を受けるメリット、4シーズン分類によるグループの違いについて説明します。ライフスタイルや理想のイメージなどアドバイスに役立てるためのカウンセリングを行ないます。

### テストカラー診断

春、夏、秋、冬それぞれのテストカラーをお顔の下にあて、4シーズンタイプのどれにあてはまるかを診断します。お似合いになる色の傾向をメイクアップカラー、ヘアカラーなども含めわかりやすくお伝えします。

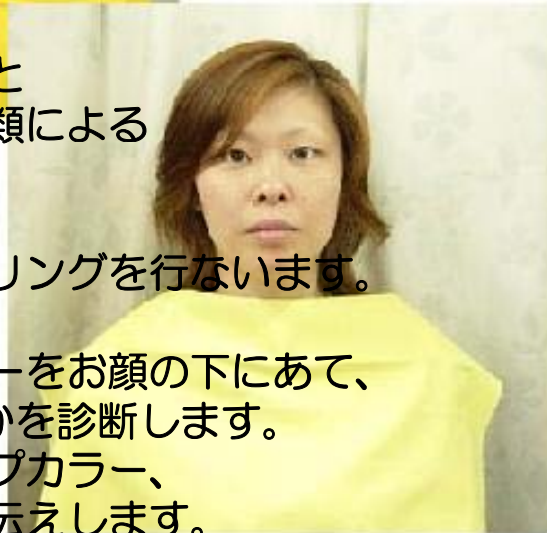

← 冬の黄色を身に着けると、頬のたるみも気にならず、美白効果も出てくすみも気にならない。若々しいMさんのイメージを強調しています♪

メイクは、ホワイトパールをハイライトに使い、すっきりとパールローズピンクで大人っぽくリップもローズピンクのグロスを使用しました。

冬らしいすっきりとしたお顔立ちに変身！

Mさんも大満足！！ →→→



### ベーシックカラー診断

一口にベージュといっても色々なベージュがあります。実際のファッションコーディネートに使いやすいベーシックカラー（白、グレー、ベージュ、茶、黒）の中で、お似合いになる色みを探していきます。似合うベーシックカラーがわかると、洋服選びにとっても便利です。



### 好きな色カウンセリング

好きな色と似合う色と同じか？確認します  
同じでない場合は、好きな色をどのような工夫して使っていか、バランスが良く似合う色は何色か？  
といったカラーコーディネートアドバイスを致します。



### ベストカラー診断

各シーズンのさらに細かい色の中から、さらに似合い度を見ていき、特に引き立たせてくれるベストカラーをチョイスしていきます。

### 配色アドバイス

似合う色と好きな色を使って、好みに合ったあなただけの配色プランを、カラーサンプルを使って確認していきます。

### 総合アドバイス

全てのステップを踏まえて、ご自身をより魅力的に見せる色使い、メイクカラー、ヘアカラーなどのアドバイスを致します。





こちらは眠っていたネクタイをお持ちのワイシャツ、スーツとコーディネートした写真です  
自分では気が付かなかったコーディネート再発見です



## 自分に似合う色を見つける理由

### その1 若々しく健康的に人に伝わる

毎日の洋服選びは、気づかない所で顔色の印象を大きく変えます

ご自身に似合う色を取り入れると、肌の明るさが増し、若々しくさらに健康的に見えます。

逆に似合わない色を身につけていると、顔色が悪く、くすんで見えるので老けて見え不健康そうに見えるのです

### その2 第一印象がよくなり

#### コミュニケーション能力が高まります

自分の魅力をアップする色を理解していると、第一印象でも「明るく元気なイメージ」「さわやか」など、相手に素敵な印象を与えて人気度がアップします

そのため、ビジネスでもプライベートでもコミュニケーション能力もアップします

### その3 周囲からも一目置かれて自信がつく

魅力を引き出す色を身につけていると、「若いね」「素敵ですね」と言われる機会が増えることでしょう  
このような人からの言葉を貰うと、自分自身も「そうだよ」感がうまれ外見の変化はだんだん心にもプラス効果が生まれます。

### その4 おしゃれが楽しくなる

自分に似合う色発見は、自分の魅力の再発見につながります  
「何を着ても変わらない」と洋服選びに無頓着だった人はおしゃれが楽しくなります  
色を知ると、おしゃれがグンと上手になりより魅力的で、素敵なスタイルが簡単に出来るようになります